Von der Nyderlag

Christierni II.

1525

Early European Books, Copyright © 2009 ProQuest LLC.
Images reproduced by courtesy of the Royal Library, Copenhagen.
Hielmst. 2078 4° (LN 292 4° copy 2)

Early European Books, Copyright © 2009 ProQuest LLC.
Images reproduced by courtesy of the Royal Library, Copenhagen.
Hielmst. 2078 4° (LN 292 4° copy 2)

Early European Books, Copyright © 2009 ProQuest LLC.
Images reproduced by courtesy of the Royal Library, Copenhagen.
Hielmst. 2078 4° (LN 292 4° copy 2)

Early European Books, Copyright © 2009 ProQuest LLC.
Images reproduced by courtesy of the Royal Library, Copenhagen.
Hielmst. 2078 4° (LN 292 4° copy 2)

Early European Books, Copyright © 2009 ProQuest LLC.
Images reproduced by courtesy of the Royal Library, Copenhagen.
Hielmst. 2078 4° (LN 292 4° copy 2)

Early European Books, Copyright © 2009 ProQuest LLC.
Images reproduced by courtesy of the Royal Library, Copenhagen.
Hielmst. 2078 4° (LN 292 4° copy 2)

№ 2078

LN 292 ex. 2

BIBLIOTHECA REGIA HAFNIENSIS

Early European Books, Copyright © 2009 ProQuest LLC.
Images reproduced by courtesy of the Royal Library, Copenhagen.
Hielmst. 2078 4° (LN 292 4° copy 2)

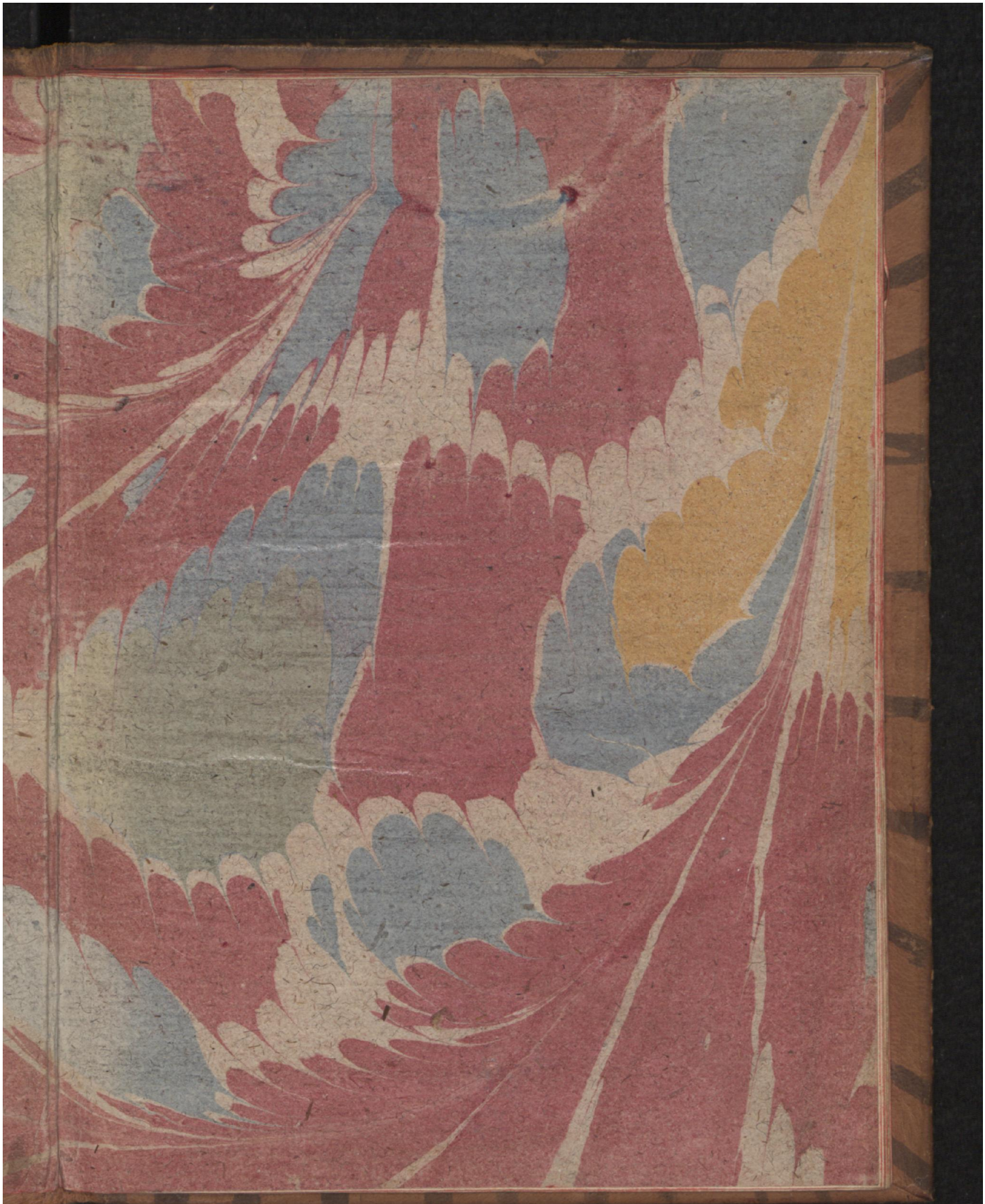

Early European Books, Copyright © 2009 ProQuest LLC.
Images reproduced by courtesy of the Royal Library, Copenhagen.
Hielmst. 2078 4° (LN 292 4° copy 2)

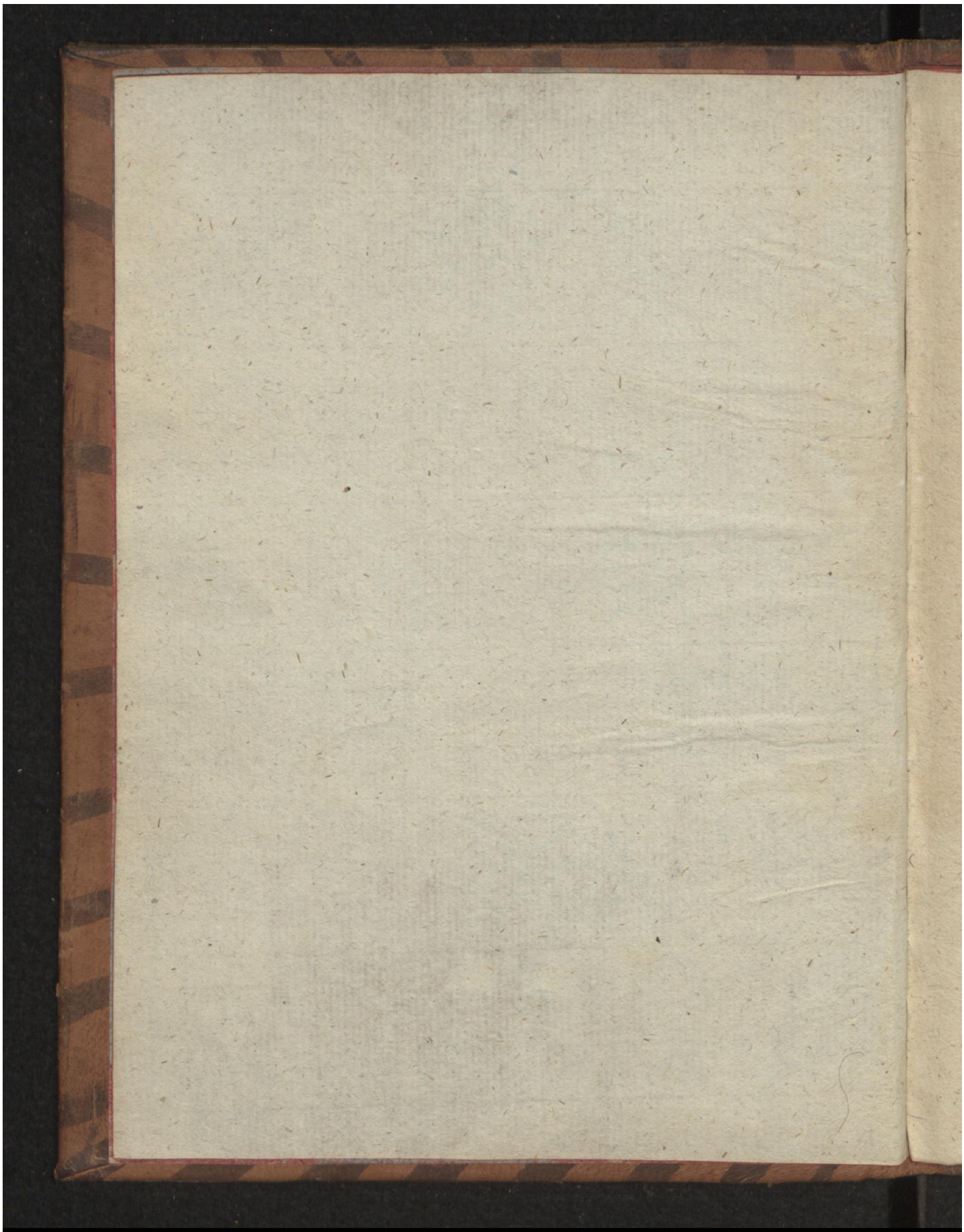

Early European Books, Copyright © 2009 ProQuest LLC.
Images reproduced by courtesy of the Royal Library, Copenhagen.
Hielmst. 2078 4° (LN 292 4° copy 2)

Early European Books, Copyright © 2009 ProQuest LLC.
Images reproduced by courtesy of the Royal Library, Copenhagen.
Hielmst. 2078 4° (LN 292 4° copy 2)

Early European Books, Copyright © 2009 ProQuest LLC.
Images reproduced by courtesy of the Royal Library, Copenhagen.
Hielmst. 2078 4° (LN 292 4° copy 2)

Early European Books, Copyright © 2009 ProQuest LLC.
Images reproduced by courtesy of the Royal Library, Copenhagen.
Hielmst. 2078 4° (LN 292 4° copy 2)

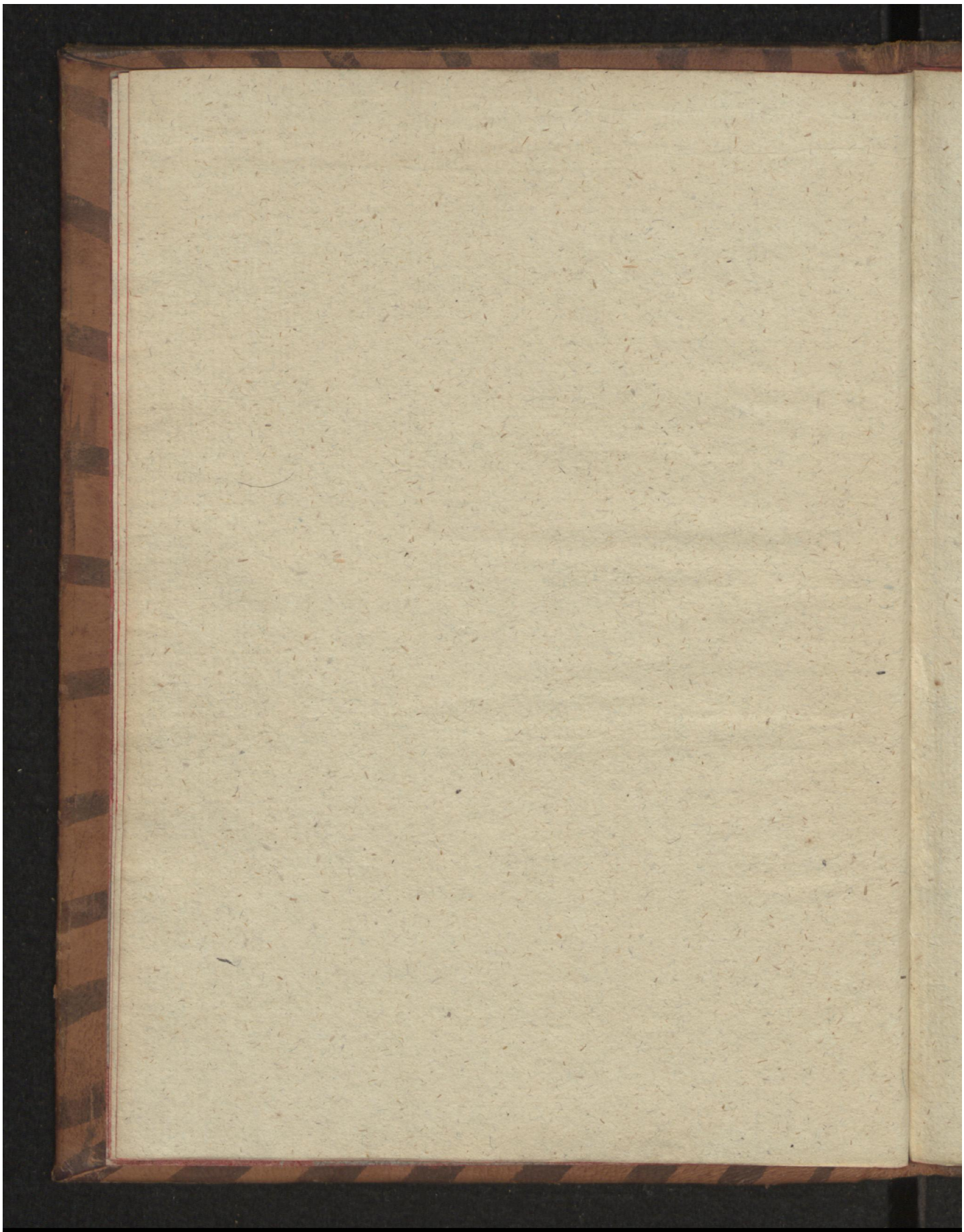

Early European Books, Copyright © 2009 ProQuest LLC.
Images reproduced by courtesy of the Royal Library, Copenhagen.
Hielmst. 2078 4° (LN 292 4° copy 2)

Early European Books, Copyright © 2009 ProQuest LLC.
Images reproduced by courtesy of the Royal Library, Copenhagen.
Hielmst. 2078 4° (LN 292 4° copy 2)

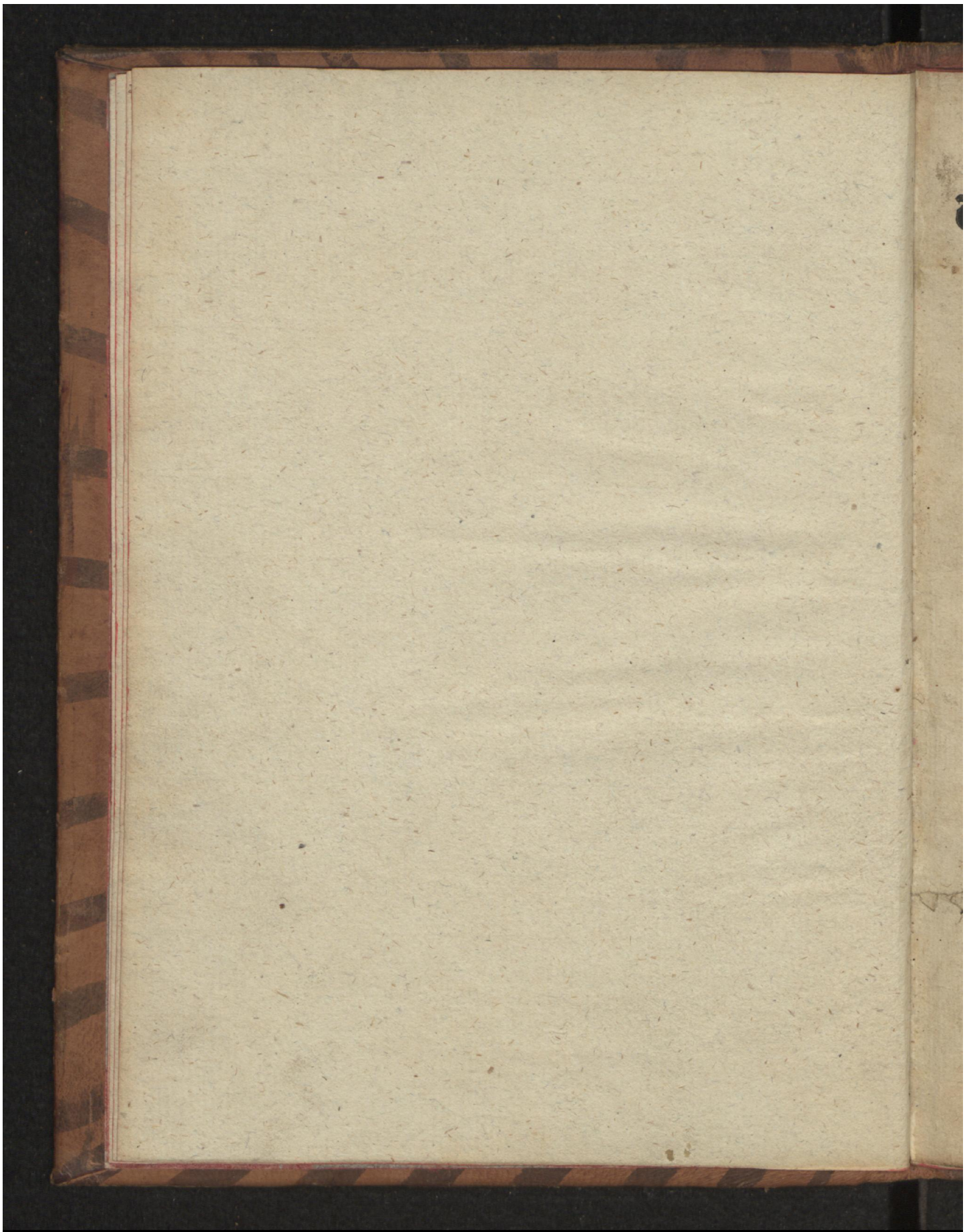

Early European Books, Copyright © 2009 ProQuest LLC.
Images reproduced by courtesy of the Royal Library, Copenhagen.
Hielmst. 2078 4° (LN 292 4° copy 2)

Von der nyderlag vnd vngelurck Kü/

nig Cristiern etschwa künig zů Denmarck Schweden vñ Norwegen Hertzog zů Schleßwick zů Holstein Stormarn vñ der Dietmarischen/ Graue zů oldenburg vnnd Dalmanshorst/ Gegen denen von Nomburck ꝛc newlych auf der oster see ergangē. Mit angehenckter clag so Fraw Isabella Künigin von Denmarckt. Kayserlycher. Maiestat schwester ꝛc zů jer lesten zeit ꝛngethon.

Early European Books, Copyright © 2009 ProQuest LLC.
Images reproduced by courtesy of the Royal Library, Copenhagen.
Hielmst. 2078 4° (LN 292 4° copy 2)

Early European Books, Copyright © 2009 ProQuest LLC.
Images reproduced by courtesy of the Royal Library, Copenhagen.
Hielmst. 2078 4° (LN 292 4° copy 2)

DEm nach als etzlich groß vnd mechtige schiff/ jungst verschinem Jar auf der oster see des hohen mers/ geschifft vnd gefaren/ welch dem Künick von denmarckt zů stendig ꝛc. Vnd aber auf gůt gluck vnd abenthur/ der selben see/ sych enthalten vnnd innen gehabt/ Der halber die kofmas Schiff vnd gůtter/ auß eyner Nacion in die ander/ Jer sycher durchfart nit haben mügē/ Wie wol von Kayserlicher Mt. Mandaten auß gangen vnd verbotten/ kein schiff deß selbigen sees oder mers basyeren zů lassen/ es hette dan Salua Cōductu/ dar vber Key Mt. Etzliche mechtige Stet mit wolgerustē Schiffē verordēt vnd bestelt/ Aufmerckung zůhabē/ vnd die see aller Rauberey halber vormeniclich frey zů enthaltē ꝛc. Welchs aber des Künings von Denmarckt schiff lut vnd kriegs volck bemelt Key. Mandat vbergāgē vnd furgering schetzig geacht ꝛc. Jerem handel vnd furnemen nichs dester mynder nach kumen/ vnnd den Kaufleuten auß den Honstetten von Homburg Lubeck ꝛc Vnnd vil ander ausserlychen nacion/ Etzliche koffmans schiff so myt grossem gůt geladen/ Angetast vnd dar nider gelegt ꝛc. Als sy aber bemelte schiff mit mancher ley war vnnd koffmās gutter wol gespyst hetten/ vnd vber die oster see nach dem lant zů Gelleren zů sygelten/ Synt sy an kumen vff den xxv tag. Septembris in die oster Ems ain haffenn. Welcher haffen achtmeilen lang vnd trey meilen breyt/ in ost Frießlant gelegen Alda habent sy ier anger nider geschlagē/ vnd stil gelegen acht tag lang Jere schiff zůgericht gespist/ vnd etzlyche kaufmans gutter dar auß verkaufft zů zergůß in Seelant zů Emten vnd anderen orten/ vnnd mit kriegs leuten besetzt ꝛc. Als aber die hobtleut des Künings von denmarckt zů Emten knecht an noment koment vngefar die knecht vnd kriegs leut dahin die zů Elseszaubern ann der Baurenschlacht gewest warent die

Early European Books, Copyright © 2009 ProQuest LLC.
Images reproduced by courtesy of the Royal Library, Copenhagen.
Hielmst. 2078 4° (LN 292 4° copy 2)

würdent alda versolt vñ in bemelte schiff verordnet. Nach dem sy aber so gwaltige wolgeruster schiff funffe hettē Nemlich ain legyon das selbig schiff vnd legyon was werlicher vnnd vester den ain starcks gemaurcz schloß anff dem lant möcht sein. Dar auß hetten sy die schweren last des grundes vnnd sandes auß geworffen/vnnd die seyten des selbigen schiffs myt kupfer ausgefütert/das kine geschutz durch mocht brechenn/ Welches kupfer sy auch in den vorbemelten koffmās schiffen gefund ꝛc. Es was auch dasselb bemelt schiff vnd legyon auff allen seyten mit guttem geschutz/vnnd kameren der bucksen/ so wol bewart vñ zů gricht dz sy funfzehē hūdert schuß thain mochtē sund' ladūg/Darinnē ward ain grosse vnbenāte sumē etzlich hundertusent guldiwert gütz gefunden ꝛc. Noch hetten sy vester schiff fiere/Namlich zwen Carfel vnnd zwey jagschiff die zům schertz auff das aller best mit aller noiturfft zů gerycht warent/ Vnd was jer anschlag vnnd furnemen nach Schweden vnd Norwegen/zů raisen/alda bemelten Künig vō Denmarck zů Bergen in Schweden vnd anderer ort/wider vmb eyn zů setzen ꝛc. Vnnd alsy aber jere segell auff gespannen vnd auß bemeltē haffen vngefar eyn meil zwuschen der offenbaren see vnnd der oster Ems verruckt warent/ Ouch der wynd fur sy guyt was/můschten sy styl lygen vj stunden lang vff das wasser die flůt zů warten ꝛc.

MItlerer zeyt als dye von Homburg ꝛc. bemelt/ jere fynd an den orten myt sampt jer grossen rustung vernumen/ Saumten sy sych auch nit lang vnnd liessent in auff das aller schnel lyst tzů rychten Achzehen schiff Carphel koffmans schiff vnd Jag schiff ꝛc. welche vonn den aller besten vnnd mit aller noitturfft wol zůgerycht warent/vnnd alsy des selbigen Sumers trey hundert Kriegs knecht/auff der see vnd auff bemelt jere feind gehalten vnd versolt hetten/Wie wol wenig auß gericht

Early European Books, Copyright © 2009 ProQuest LLC.
Images reproduced by courtesy of the Royal Library, Copenhagen.
Hielmst. 2078 4° (LN 292 4° copy 2)

den selbigen gabent sy noch trey hundert/ von den besten bos-
lütten oder schiff lüten zů/ Die tzů schiff vnd tzů der werr auff
dem wasser in sunderhat geschyckt warent/ vñ zaigtent in jere
feind an den orten an/ Dieltē jnen fur wie das sy den langen su
mer vil soltz entpfangen/ vnd nit auß gericht ꝛc. Der halben
bemelt kriegs volck des wyllens/ vnd der meynung warent/
jeren Herren von Homburg bemelt des Rünigs vonn Den-
marck ꝛc. jere feindt tzů vber antwurten/ Daran tzů setzen jer
leib eer vnd gůt ꝛc. Vnd wie sy nun jer gutte kuntschafft het-
ten das jere feind da stillagent/ Fürent sy tzů Homburg auß
auff den funf vndzwentzigsten tag Octobris Sygelten vnd la
fierten auff der see hyn vnd wider tzů besychtigen ob bemelte
von Denmarckt jergetz eyn hynder hůt hetten/ Vnd als sy
aber die see ledyg vnd keyn hynder hůt vermerckten/ Schiff-
tent sy bey der nacht nach der oster Ems jeren feindē engegen
vnd vnd augē anzů sehen Koment also nehent tzů in/ das sy
des morgens/ wie wol in dem nebell Eynandern wol ersahent
Alda mustent bemelte von Homburg des wassers halber wie
vor bemelt auch stil lygen ꝛc. Do aber vil benente schiff von
Denmarckt die Homburgisten schiff als jere find auch erse-
hen Da sy aber clein nach fragtē/ vertröschtent sych jer vestich
keit der gewaltigen schiff Welchen vormalen nichs vor gestan
dē was ꝛc. geschach vff Samstag des achtonzwēntzigstē. Octo
bris vmb acht vren vor mittag/ Fyngent sy an jer anger gegen
eynanderen auß tzů werffen vnd treffelich tzů schiessen vnd wer
tent sych wol tzů beiden seyten/ byß sy also nahet auf ainande-
ren komen das sy Eysere hacken Die tzů dem schertz gemacht
auß aim schiff in das ander werffen mochtent Da galtz keyns
anders dan wurgens hawens vñ stechens das wert funf stūdē
lāg byß got dennē von Homburg das gluckt gab das sy syg-
ten vnnd ob lagent Vnd bey den acht hundert thot geschossen
vnd erslagen vnnd vber die porten der schiff in das wasser ge-
worffen ꝛc. Vnd angezeygtem scharmutzel ward der Haubt
man eyner myt namen Roitclaß von angsterdam welcher

Early European Books, Copyright © 2009 ProQuest LLC.
Images reproduced by courtesy of the Royal Library, Copenhagen.
Hielmst. 2078 4° (LN 292 4° copy 2)

sych so treffelich vnd wol gewert byß er auch tzů stuckē gehau-
wen vnd vber das schiff auß geworffen ꝛc. Die andren die
vndē in dem schiff warent/ begertent Gnad deren warēt zwey
hundert vñ etzlich Personen/ die namens gefangen vñ furtent
die gen Homburg Auff den tryten tag darnach fingmans sy
an tzů enthoptē Das wert so lang byß jer .lvij. geköpft wur-
den vnd was Claß Kniphoff von Kopenhaw des Künigs vō
Denmarcks öberster Hobtmā/ der erst ēthobt Der bot. 30. tu
sent guldin tzů geben sein leben tzů frystē Vnd als aber keyn an
ders drā was Gab er sych dapferlych ī doth Der menūg das
niemans möchte sprechen er hette seine knecht v̄furt Od̄ we
re von in gewychen/ Sund̄ alle zeit des wyllēs gewest Mit in
tzů sterben vnd tzů genesen ꝛc. Vnd bawten die von Homburg
trey galgen fur die see porten dar auff nagelten sy die köpf vnd
wurffen die Corper in eyn wasser pfutz. ꝛc. Vnd liessent bey den
acht vnd vierzig ledig basyeren. ꝛc.

Die clag der Hochgebornnen Frawen

Isabella Kunigin von Denmarck ꝛc. So sy zů Jeren lesten zei
ten mit betrubtē hertzen grosser Cōciens vñ weißheit gethan ꝛc.

O Kunig von Denmarckt.

Got wel euch in tugent stercken. Vnd die cleine Kind̄che mein
Gottes gnad well euch auff erwecken/ Erleuchtē ewer gmut
Ich můß mich vō euch scheidē/ Dar ist nit weiter rath. (vñ syn
Můß eüch hie verlassen/ In armen ellenden stath.
Das vngeluck hat vnß vmgeben/ Ich hoff eß werr nit lang.
Ich thů eüch got befelen Behůt eüch vor grosser scham.
Got welle jms verzeyhen/ Der erstlich gab den rath.
Von vnserm lant vnd leůten/ Also vertriben hat.
Got hatt mein gebrüder erhöchet/ mein schwestern in grossem
Ach got wier synt v̄triben/ Vñ lebent nůr auff gnad. (stath.
O yr Fursten vnd yr Herren/ ewer namen hoch vnthůr.
Mein kinder můß ich verlassen/ Kumpt in zů hilff vnnd stür.

Early European Books, Copyright © 2009 ProQuest LLC.
Images reproduced by courtesy of the Royal Library, Copenhagen.
Hielmst. 2078 4° (LN 292 4° copy 2)

Das prüngt mein hertzen grosse pein.
Got wylß also haben/ Es sol nit anders.
Der Kunig mit weinendē augē/ Sprach zů d' liebstē Kunigin.
Fraw last von ewerm clagen/ Durch got den schöpher mein.
O Edele fraw synt nit verzagth.
Mein hertz möcht mier zurprechen/ Das ier so thörlich clagt.
Vnser Kinderchin von got erschaffen/ Last euch nit fechtē an.
Gnad wurt in gegeben/ Von got im höchsten tron.
Der Keyser wurt sy versehen/ Behütten vor aller schand.
Gotz gnad wurt mit mier wachen/ Vñ richten all mein sachē/
biß ich kum wyder in mein land.
Weiterß thet vrlob nemen Jsabella die Kunigin.
Ade fraw Anna ich elende thochter/ hertz liebste mütter mein.
Got wel euch erleuchten mit guttem rath.
Ade ier Kunigin auß Hispanien/ Got behut euch frů vñ spat.
Ade Karll mein brůder/ Edels Keyserliches plůt.
Jch soll von hinnē scheidē/ Gluck vñ weyßheit vlich euch got.
Got well euch erleuchten/ mit hohem verstand.
Das ier christlich mught regieren Theusche vnd welsche land.
Mit euch ein wort tzů sprechen/ Clagen meiner kynder not.
So leychter welt ich sterben/ Vnnd leyden den bittern thot.
Die wiel ich der gnad nit habe/ Das eß het mugen sein.
So behůt euch got Verdinandus Hertz liebster brůder mein.
Jer Edels plůt ain Hertzog von Osterich.
Bey menschlicher gedechnus Fandman nie ewer geleich.
Ade Katherina mein Schwester reine/ Die ich leid nie gesach
Got gnad euch all mit eine/ Behůt euch vor vngemach
Ade mein man Kunig Cristierne/ Vñ mein kinder all tzů mal.
Got wel euch in thugent bewaren/ Jn disem jomer thal.
O Christ dein bitters leiden/ Vñ gnad nit vō mier wend.
Maria du mütter reyne/ Got verleich mier ein seligs end.
Die clag vnd bittern schmertzen Dů bedenckē nacht vnd tag.
Ein jetlechs christen mensche Jn seim hetzen wol tragen mag.
Des 19 tags Januarij/ Funfondzwentzigsten jar ein end.
Jst die Kunigin verschidē zů Schinarden nit weit von Gent.

Early European Books, Copyright © 2009 ProQuest LLC.
Images reproduced by courtesy of the Royal Library, Copenhagen.
Hielmst. 2078 4° (LN 292 4° copy 2)

Early European Books, Copyright © 2009 ProQuest LLC.
Images reproduced by courtesy of the Royal Library, Copenhagen.
Hielmst. 2078 4° (LN 292 4° copy 2)

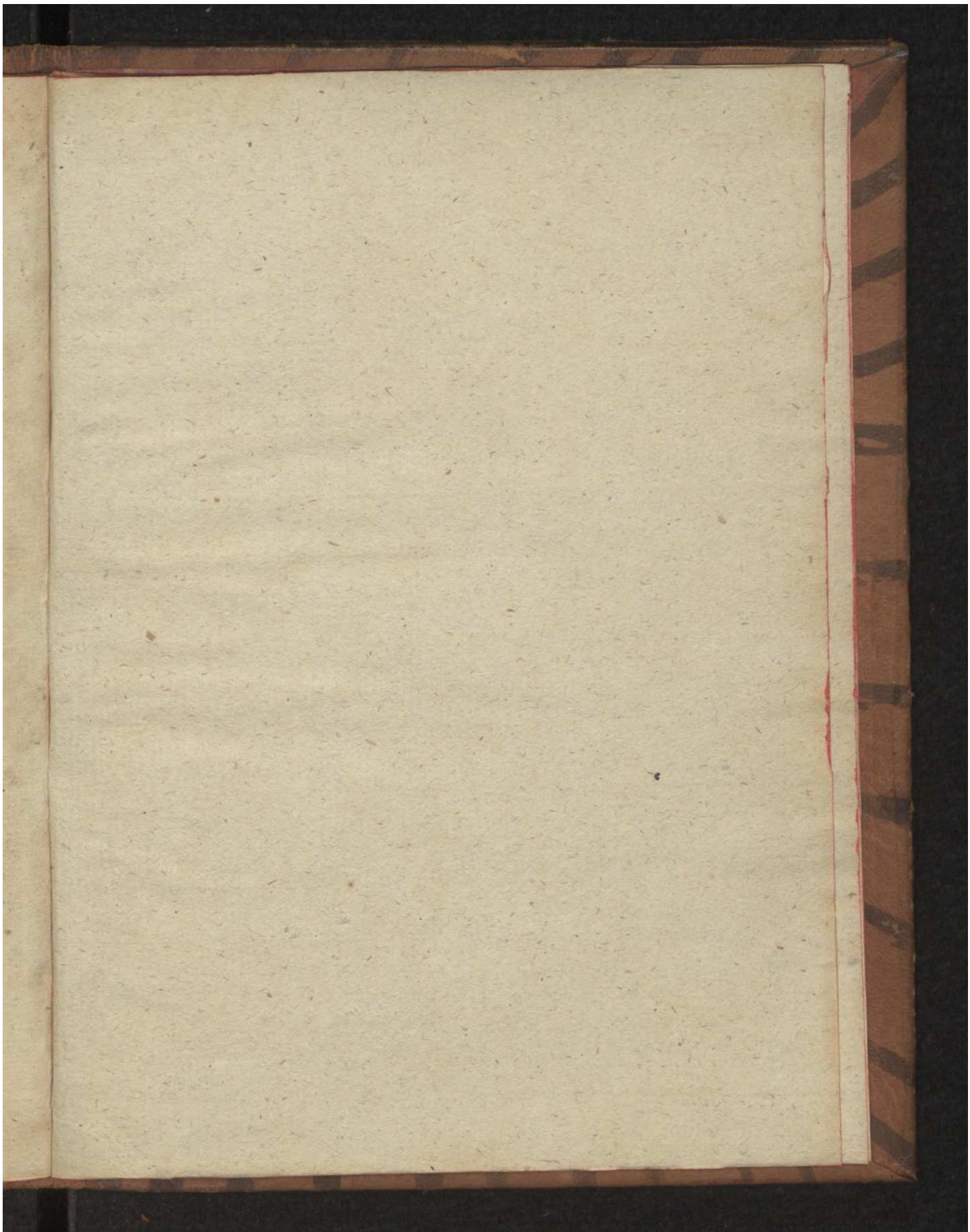

Early European Books, Copyright © 2009 ProQuest LLC.
Images reproduced by courtesy of the Royal Library, Copenhagen.
Hielmst. 2078 4° (LN 292 4° copy 2)

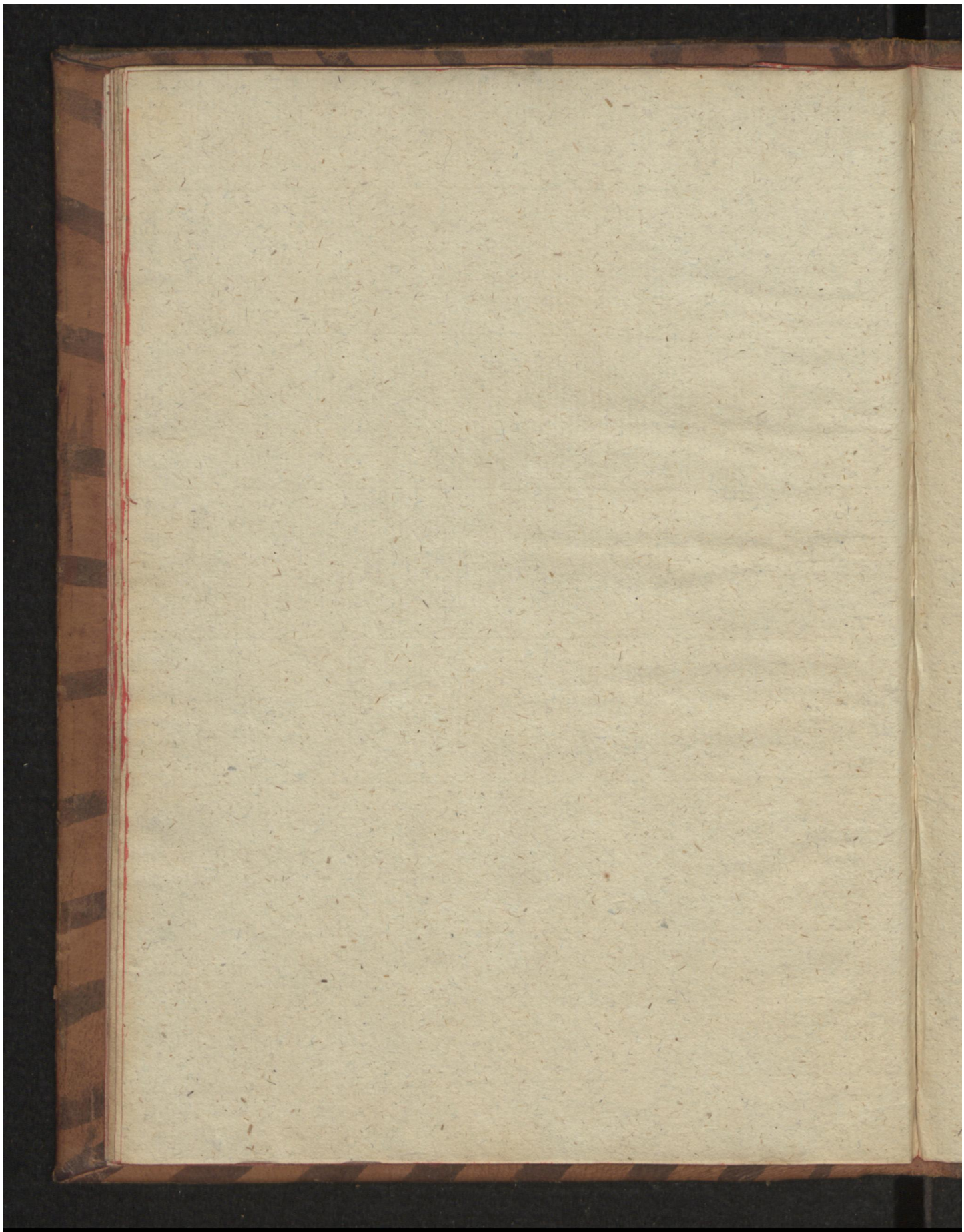

Early European Books, Copyright © 2009 ProQuest LLC.
Images reproduced by courtesy of the Royal Library, Copenhagen.
Hielmst. 2078 4° (LN 292 4° copy 2)

Early European Books, Copyright © 2009 ProQuest LLC.
Images reproduced by courtesy of the Royal Library, Copenhagen.
Hielmst. 2078 4° (LN 292 4° copy 2)

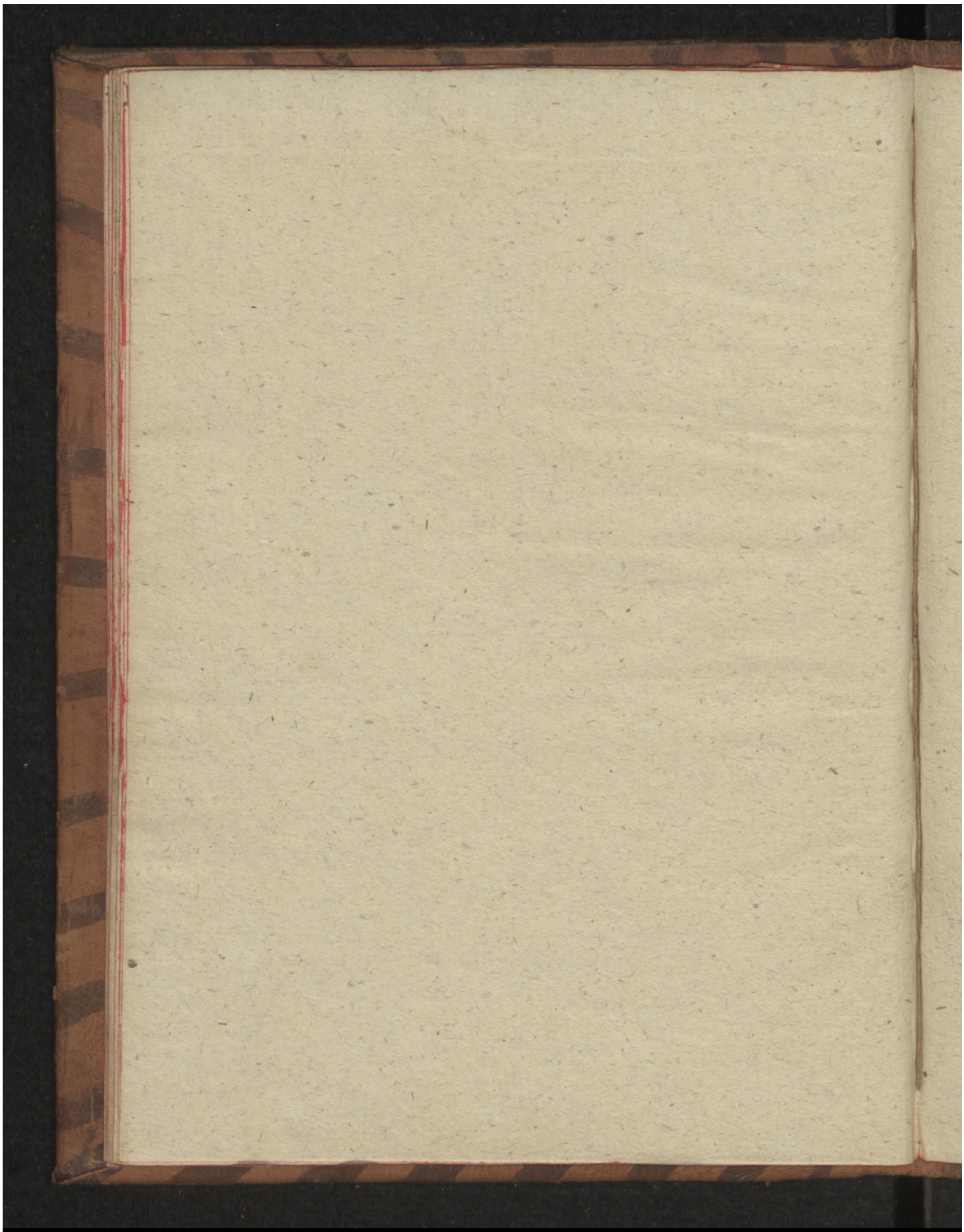

Early European Books, Copyright © 2009 ProQuest LLC.
Images reproduced by courtesy of the Royal Library, Copenhagen.
Hielmst. 2078 4° (LN 292 4° copy 2)

Early European Books, Copyright © 2009 ProQuest LLC.
Images reproduced by courtesy of the Royal Library, Copenhagen.
Hielmst. 2078 4° (LN 292 4° copy 2)

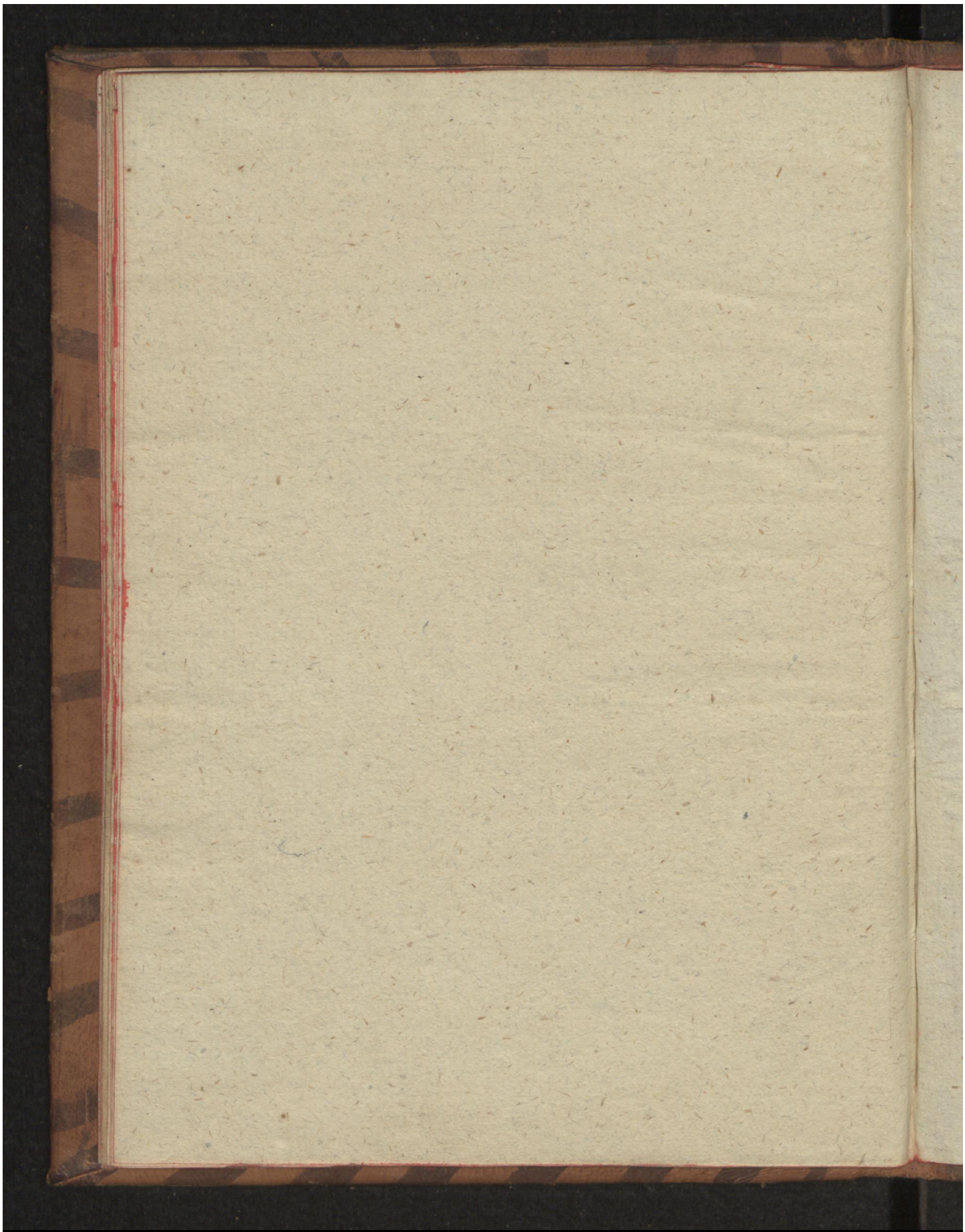

Early European Books, Copyright © 2009 ProQuest LLC.
Images reproduced by courtesy of the Royal Library, Copenhagen.
Hielmst. 2078 4° (LN 292 4° copy 2)

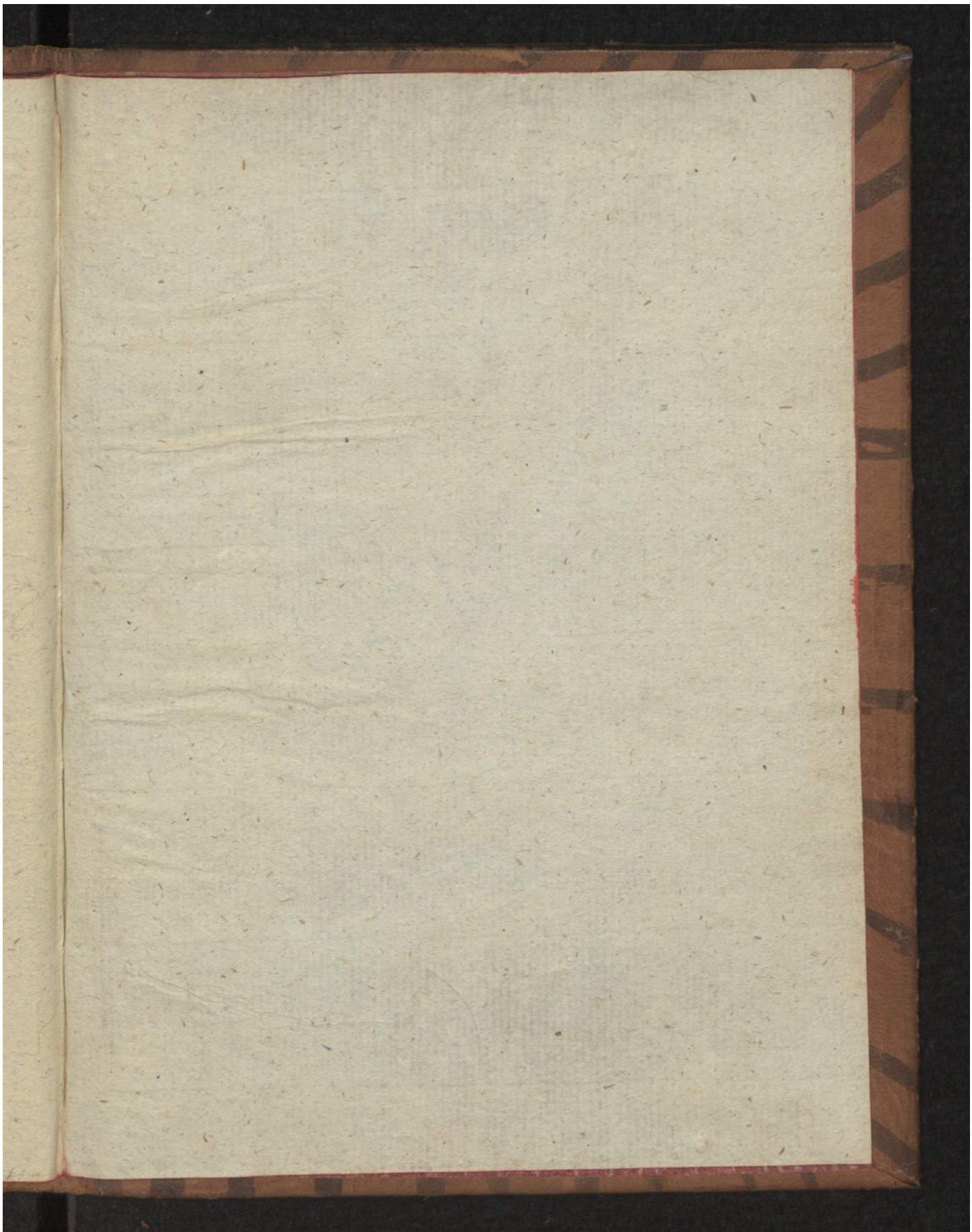

Early European Books, Copyright © 2009 ProQuest LLC.
Images reproduced by courtesy of the Royal Library, Copenhagen.
Hielmst. 2078 4° (LN 292 4° copy 2)

Early European Books, Copyright © 2009 ProQuest LLC.
Images reproduced by courtesy of the Royal Library, Copenhagen.
Hielmst. 2078 4° (LN 292 4° copy 2)

Early European Books, Copyright © 2009 ProQuest LLC.
Images reproduced by courtesy of the Royal Library, Copenhagen.
Hielmst. 2078 4° (LN 292 4° copy 2)